

HOME mag

ΤΟ ΠΕΡΙΟΔΙΚΟ ΤΗΣ ATHENS VOICE ΓΙΑ ΤΟ ΣΠΙΤΙ

together



ΔΩΡΟ
25-40%
ΑΠΟ ΤΑ
BO CONCEPT,
DIVANI&DIVANI,
LA MAISON
COLONIAL
ΣΕ ΟΛΟΥΣ ΤΟΥΣ
ΑΝΑΓΝΩΣΤΕΣ
ΤΟΥ HOME

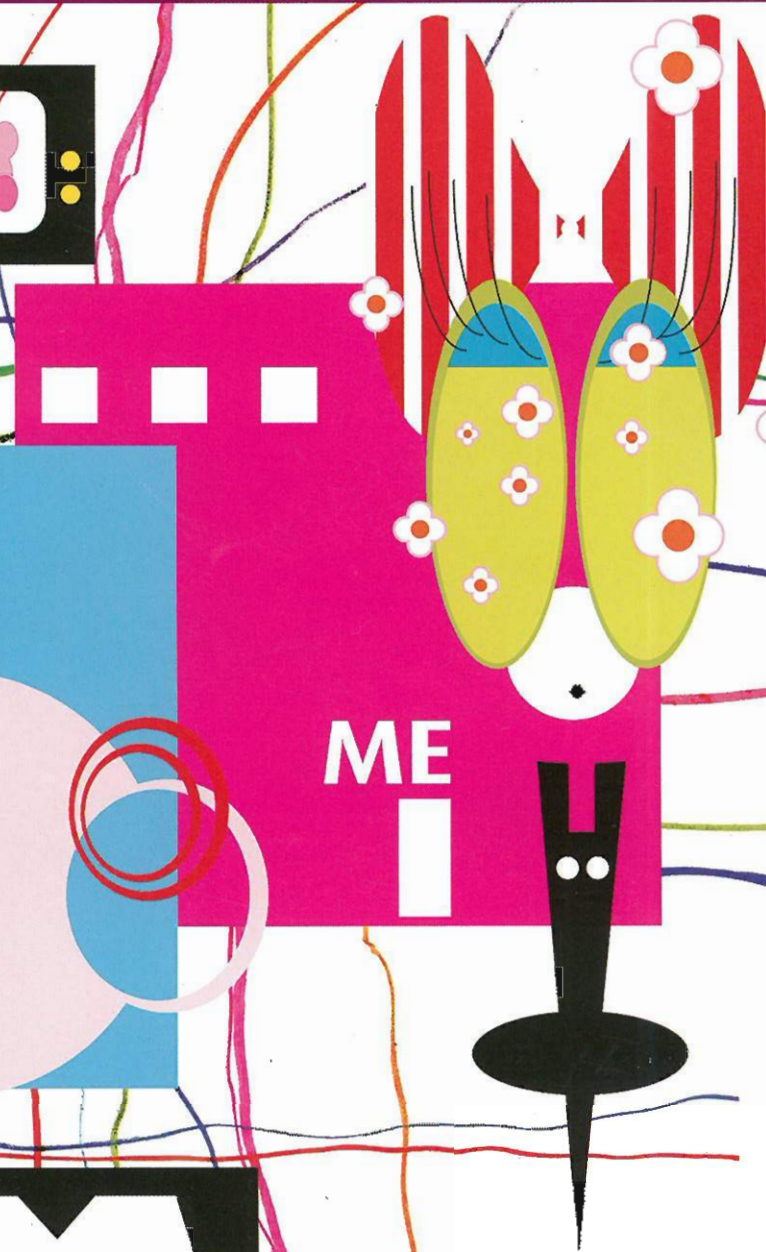
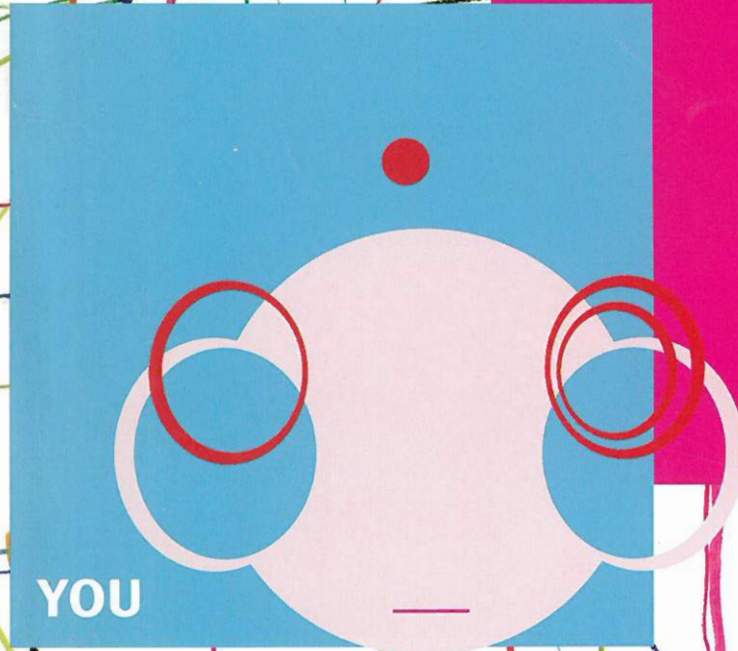

PLAY **LOVE**

ΟΙ ΝΕΕΣ
ΣΧΟΛΕΣ
TOY
DESIGN
MADE IN HOLLAND,
BELGIUM, SPAIN,
FRANCE, TURKEY



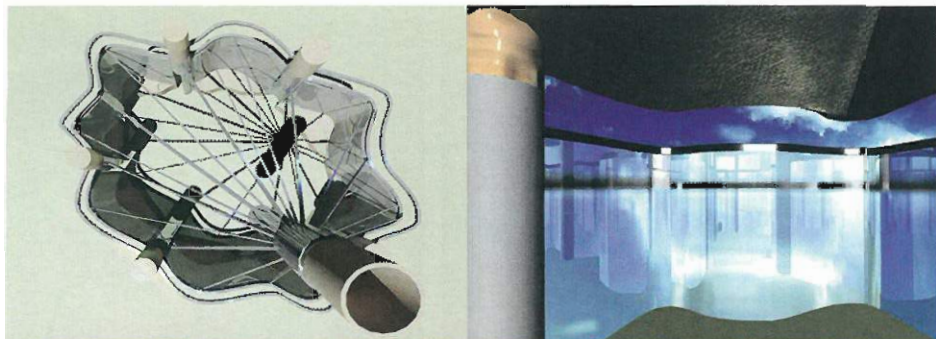

ΡΑΒΙΛΛΙΟΝ ΜΟΝΟ ΓΙΑ ΚΑΠΝΙΣΤΕΣ

**Χρήστος Παπούλιας,
αρχιτέκτων**

Η πρόταση για ένα ravillion θέλει να επισημάνει τον εγκλεισμό των καπνιστών σε έναν «υπαίθριο» μεν, αλλά κλειστό χώρο. Η μορφή της κάτοψης παραπέμπει σε σύννεφο καπνού, οι κυκλικές πόρτες σε υπερμεγέθη τσιγάρα και η κεντρική κολόνα σε καμινάδα. Τα παγκάκια, ακολουθώντας την ειρωνική διάθεση του συνόλου, περιλαμβάνουν σταθερά τασάκια με γέμιση άμμου, σε μέγεθος επίσης εκτός κλίμακας.

*** Τέτα Λάζαρη, συνεργάτης
αρχιτέκτων**

ΦΥΛΛΑ - ΠΕΤΑΣΜΑΤΑ

**ΡΑΡΗΘΗΝΙΟΣ Αρχιτέκτονες
& Συνεργάτες**

Ο υπαίθριος προς διαμόρφωση χώρος οριοθετείται με μία σειρά από πετάσματα, τα οποία ακολουθούν την οργανική φόρμα του φύλλου. Τα φύλλα επιδιώκουν να εκφράσουν τις εγγενείς αντιθέσεις του project, του «θέλω» με το «πρέπει», της απόλαυσης με τη συνειδητή βλάβη στην υγεία, του έξω με το μέσα, της αυστηρής ορθοκανονικότητας του αστικού τοπίου με τις καμπύλες της ελεύθερης οργανικής φόρμας, του μαύρου -της πίσσας- με το λευκό -της κατασκευής-, του διαλείμματος και της χαλάρωσης με το άγχος και την πίεση της εργασίας. Ταυτόχρονα, τα πετάσματα αυτά λειτουργούν ως modules επιτρέποντας την επίτευξη του εκάστοτε επιθυμητού συνολικού μεγέθους, ενώ δημιουργούν επιμέρους χώρους διαφορετικού βαθμού ιδιωτικότητας.

*** Πάνος Παρθένιος, Ίνα Παρθενίου**

